

やさしさの居場所×女性目線の満足を追求したマンション。

RIVIÈRE Press

リヴィエール通信
2025 vol.1

新春号

「中小企業からニッポンを元気にプロジェクト」
公式アンバサダー 永作博美



喜んで新春のお喜びを申し上げます。

家族の快適がカタチに「やさしさの居場所」
リヴィエールマンション物件特集
新規プロジェクトのご案内！

超かわい〜♡♡♡我が家自慢♡♡♡
おもしろ写真大募集！

ONE-POINT
ADVICE
ワンポイント・アドバイス
&
Topics
トピックス

●下記の番号でお答えください。

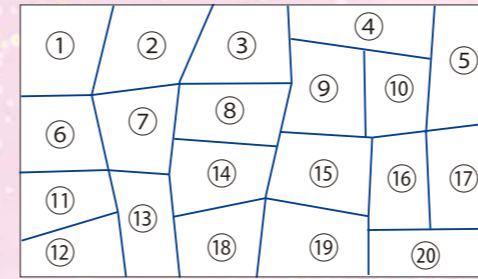

●応募方法
官製ハガキもしくは下記メールアドレスへ
【E-Mail】apply@riviere.gr.jp

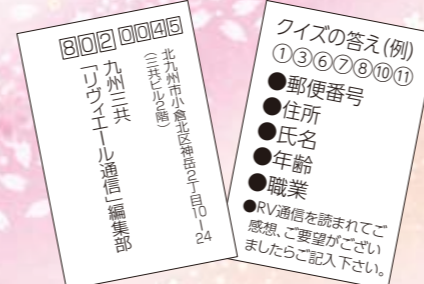

●締切り…2025年2月28日【当日消印有効】

※当選者の発表は、JCBギフトカードの発送をもって代えさせていただきます。

【ご注意事項】ご応募いただいた住所が判読できなかったり、転居等により住所不明で、賞品をお届けできない場合やご不在により受け取りができず、日本郵便の保管期間経過後当社へ賞品が返送されてきた場合については、当選を無効とさせていただきます。あらかじめご了承下さい。

〈宛先〉〒802-0045

北九州市小倉北区神岳2丁目10-24(三共ビル2階) (株)九州三共「リヴィエール通信」編集部

〈2024vo.3秋号のクイズ解答〉 ③ ⑤ ⑩ ⑪ ⑫ ⑭ ⑮

- ③ 女の子がウインクしている ⑤ 気球が飛行船に
- ⑩ 男の子がサングラスをしている ⑪ ソウがキリンに ⑫ スカートの柄が違う
- ⑭ SNSのロゴが違う ⑮ 服の背中の文字が漢字に

※多数のご応募ありがとうございました

【問題】下の絵には、上の絵と違う箇所があります。
違う箇所を7つ、番号でお答えください。

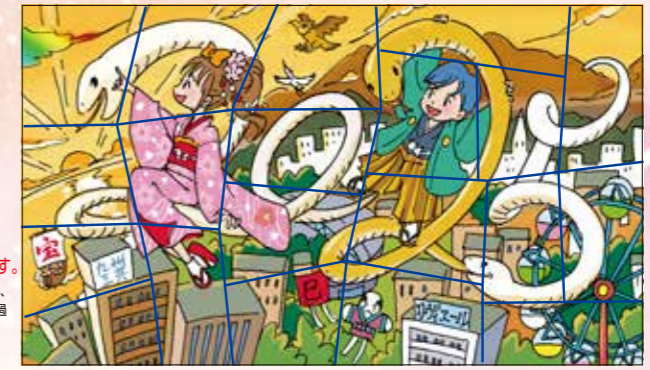

間違い探しクイズ

7つの間違いを探してJCBギフトカードをもらおう。

お年玉特典

※正解者には抽選で10名様にJCBギフトカード(1,000円分)を進呈します。

※カードのデザインは掲載のものとは異なる場合がございます。

リヴィエールマンションご入居者様 ご紹介特典

ご紹介した方・された方、共に特典がございます。

なぜご紹介を
お願いするのかと申しますと…



ご成約
特典

あなたへ
リヴィエールマンションご入居者様

紹介謝礼金として
10万円プレゼント!
感謝の夕べにご招待!

ご紹介された方へ

販売価格の**1%相当分**の
物品をサービス!
※家具・照明など、詳しくは係員までお尋ねください。

ご契約された方からの
「なぜ買おうと思ったのか？」
「家族でどんな話し合いをしたのか？」
「新居へのご入居を控えた時期のお気持ち」
といった体験談をお伝えすると、お住まいに興味のある方々に
説得力、信頼性、安心感を持っていただくことができます。

最終的になぜリヴィエールマンションを選んだのか？
ご自身の価値観、人生観を情報としてお伝えし、
それが口コミとして広まります。

といった理由からです。
ぜひ、皆様方の体験談を身近な方へお話しいただき、ご紹介ください。



リヴィエールマンションご入居者様限定
ご紹介システムについて

紹介された方がマンションギャラリーへご来場の際は、
受付時に、ご紹介者となるあなたの名前を
お伝えいただくよう、お伝えください。
初回ご来場時に、ご紹介の旨をお伝えいただけない場合、紹介特典が適用
されませんので、ご了承ください。

お問い合わせ・お申し込みは
(株)九州三共「リヴィエール通信」編集部
〒802-0045 北九州市小倉北区神岳2丁目10番24号

ハガキ、メール、お電話で受付致しております。
【E-Mail】apply@riviere.gr.jp
フリーダイヤル 0120-02-4881

謹言
新春のお慶びも
申上げます

新年明けましておめでとうございます。

旧年中は格別のお引き立てを賜り厚くお礼申し上げます。昨年、街角に人通りが増えてきましたし、北九州においても外国人観光客の姿も多くなりました。

色んな報道での海外からの方の日本の印象は、「素晴らしい文化」「食べ物がおいしい」「日本人は親切」等、誇らしいものが大変多く出てきます。我々は素晴らしい国に暮らしているのだと思います。今年、私たちが自身が、この素晴らしい日本を体感し、日本らしさをより大切にするのが大事だと考えます。

旅行に行ったり、お祭りや地域の行事に参加したり、地産地消の精神で、ひと時ひと時を大切に楽しく過ごしたいと考えています。

建築業界は人手不足、物不足が今年も続きそうです。「物を建てる」ことが大変で、大切になることに益々なるかと考えています。「物を建てる」ことですから、なおさら将来において、良いものを建てたと皆様に思ってもらえるような建物を、いろいろな体験をもとに大事に「日本らしい物づくり」をしていきたいと思っています。

今年も一年よろしくお願いたします。皆様のご健康とご多幸を心よりお祈り申し上げます。



(株)九州三共
代表取締役社長
中島 敬二郎

「おもしろ写真」ご紹介!!

読者の方からたくさんのご応募いただいた中から素敵な写真をご紹介します。



2歳の誕生日のおめでとう!
(北九州市戸畑区 T・T)

オキョウちゃんであ
よろしく!
(大飯府八尾市 M・N)



=著作権について=
※応募写真の著作権にかかわる問題については当社では一切責任を負いかねますのでご了承ください。

リヴィエールマンション
おもしろ写真募集!

リヴィエール通信ではリヴィエールマンションに関する「おもしろ写真」を募集しています。お子様やペットの写真やバルコニーに咲いたお花など、何でもいいので下記住所もしくはアドレスにどしどしご応募ください。一言コメントをお忘れなく!

採用者には
JCBギフトカード
(2,000円分)進呈!



お問い合わせ・お申し込みは
(株)九州三共「リヴィエール通信」編集部
〈宛先〉〒802-0045 北九州市小倉北区神岳2丁目10-24 (三共ビル2階)
[E-Mail] apply@riviere.gr.jp

Topics
トピックス

ほっと一息、心和む。
間違い探しクイズ応募で、いろいろな楽しいハガキをいただきありがとうございました。今回は楽しいイラスト付のハガキをご紹介します。ちょっと癒される“ほっ”と和んだ気持ちになりました。皆様のたくさんのご応募をお待ちしております。
(リヴィエール通信スタッフ一同)

うれしいコメントありがとうございます。

楽しいイラスト入りのハガキをいただきました。

かわいいペットの写真入りのハガキをいただきました!

クイズ応募にイラストを描いて応募しよう!!

採用者には
JCBギフトカード
(1,000円分)進呈!

JR小倉駅まで徒歩約7分。モデルルームオープン！

■小倉北区浅野リヴィエールベイステーション小倉タワーレジデンス

販売価格 / 2LDK	3,570万円～
3LDK	4,830万円～
2LDK+S	5,610万円～
3LDK+S	5,570万円～
総戸数	49戸
入居時期	2026年9月下旬



モデルルーム公開中！

あらゆる交通機関が揃う「九州の玄関口」。

博多駅まで新幹線で約15分。毎日多くの人々が通勤・通学に利用している小倉駅。駅構内に商業施設が隣接しており、ショッピングやレストランも充実しています。



アミュプラザ小倉 …徒歩10分(約750m)
 スポーツクラブネサンス小倉 …徒歩8分(約590m)
 JR小倉駅「新幹線口」 …徒歩7分(約550m)



※掲載の地図は一部施設を省略しております。また、2023年8月現在の現況であり、将来変更することがございます。

RIVIÈRE
 BAY STATION KOKURA
 TOWER RESIDENCE

【物件共通概要】●名称/リヴィエールベイステーション小倉タワーレジデンス●所在地(地名地番)/北九州市小倉北区浅野2丁目2番250(地番)●交通/JR小倉駅徒歩約7分(約550m)●用途地域/商業地域●地目/宅地●建ぺい率/77.96%●容積率/328.97%●私道負担/なし●敷地面積/1,346.16㎡●建築面積/1,049.44㎡●延床面積/6609.13㎡●構造・規模/鉄筋コンクリート造地上19階建●総戸数/49戸●駐車場/鉄骨自走式 屋根付き26台 屋上13台 合計39台●設計・監理/株式会社彩建築設計/施工/福屋建設株式会社●分譲後の権利形態/(敷地)専有面積割合による所有権の共有(建物)専有部分は区分所有権、共用部分は専有面積割合による所有権の共有●管理形態/全区分所有者にて管理組合を結成後、管理会社へ管理委託●管理員の勤務形態/日勤(平日・土日祝13:30～17:30、盆正月休有)●建築確認番号/第ERI-23043402号(令和6年2月2日)●売主/株式会社九州三共●管理会社/株式会社サンエージェンシー

【第1期物件概要(先着順)】●販売戸数/15戸●販売価格/3,570万円～8,710万円●最多販売価格帯/3,700万円台(3戸)●間取り/2LDK、2LDK+S、3LDK、3LDK+S●住戸専有面積/62.73㎡～120.63㎡(トランクルーム面積含む)●バルコニー面積/12.19㎡～28.44㎡●アルコーブ面積/6.43㎡～10.35㎡●管理費/7,460円～14,350円●修繕積立金/4,890円～9,400円●修繕積立基金(一括)/379,390円～729,570円●駐車場使用料(月額)/14,000円～17,000円●取引条件有効期限/2025年3月末日●広告有効期限/2025年3月末日

お問い合わせは
 リヴィエールマンションギャラリーまで(営業時間/10:00～17:00)

完全予約制 Tel.093-342-7201

※掲載のCGパースは図面に基き描き起こしたもので実際とは異なります。

マックスバリュまで徒歩約2分。第1期分譲開始！

■小倉北区愛宕リヴィエール西小倉ガーデンテラス

販売価格 / 2LDK+W	2,990万円～
3LDK	2,890万円～
4LDK	3,690万円～
総戸数	39戸
入居時期	2026年8月上旬



モデルルーム公開中！

RIVIÈRE NISHIKOKURA GARDEN TERRACE

LOCATION

いつでもすぐ傍に感じる都心。華やきの街・小倉を生活圏内に有した日常。



マックスバリュ小倉愛宕店 徒歩約2分(約140m)
 JR西小倉駅 徒歩約14分(約1,080m)
 リバーウォーク北九州 徒歩約15分(約1,140m)
 思永中学校 徒歩約12分(約910m)



※掲載の地図は一部施設を省略しております。また、2023年8月現在の現況であり、将来変更することがございます。

【物件共通概要】●名称/リヴィエール西小倉ガーデンテラス●所在地(地名地番)/福岡県北九州市小倉北区愛宕1丁目2306-6外●交通/JR西小倉駅:徒歩約14分 西鉄小倉高校下バス停:徒歩1分●用途地域/工業地域●法22条地域●建ぺい率/60% 容積率200%●地目/宅地●私道負担/なし●敷地面積/1733.66㎡●建築面積/396.61㎡●延床面積/4043.67㎡●構造・規模/鉄筋コンクリート造 地上14階建●建築確認番号/第ERI-24023628号(2024年7月31日)●総戸数/39戸●販売戸数/39戸●敷地所有者/(株)九州三共●売主/(株)九州三共●分譲後の権利形態/(敷地)建物専有面積割合による共有(建物)区分所有●管理形態/全区分所有者にて管理組合を結成し、日本ハウズイング(株)へ管理委託●敷地内駐車場/賃貸駐車場38区画39台 屋外分譲駐車場 9区画9台、屋内分譲駐車場 3区画6台、バイク置場4区画●設計・工事監理者/前畑亘紀建築設計事務所●工事施工者/福屋建設●設計図書閲覧場所/福岡九州三共及び現地マンションギャラリー●竣工予定/2026年7月中旬●入居予定/2026年8月初旬●隣接道路/前面道路幅員:3.159m(国道199号、法42条1項1号道路)●電気/(株)M・E・M●ガス/西部ガス(株)●上下水道/北九州市上下水道●エレベーター/13人乗り

【第1期分譲物件概要】●販売戸数/30戸●販売価格/2,990万円～5,390万円●最多販売価格帯/3,300万円台(3戸)、3,700万円台(3戸)、3,900万円台(3戸)●間取り/2LDK+W、3LDK、4LDK●住戸専有面積/75.39㎡～95.99㎡●バルコニー面積/22.54㎡～32.20㎡●アルコーブ面積/4.62㎡～8.64㎡●室外機置場面積/2.72㎡●ルーフトップテラス面積/27.05㎡～38.49㎡●管理費(月額)/6,800円～8,700円●修繕積立金(月額)/7,600円～9,600円●修繕積立基金(一括)/377,000円～480,000円●駐車場使用料(月額)5,000円～13,000円●分譲駐車場価格/2,600,000円～6,000,000円、分譲駐車場管理費/1,500円、分譲駐車場修繕積立金/1,700円、1,900円、分譲駐車場敷地代使用料(月額)/500円●取引条件有効期限/2025年3月末日●広告有効期限/2025年3月末日

お問い合わせは
 リヴィエール西小倉ガーデンテラスマンションギャラリーまで(営業時間/10:00～17:00)

完全予約制 Tel.093-777-3327

※掲載のCGパースは図面に基き描き起こしたもので実際とは異なります。

JR八幡駅まで徒歩約9分。第2期好評分譲中！

■八幡東区前田 リヴィエール八幡さくら通りフローラ

□販売価格/2LDK 2,800万円～
3LDK 3,380万円～
□総戸数/39戸
□入居時期/2025年8月下旬



建物内モデルルーム公開中！

八幡駅エリアには、生活に必要なものが揃ってる！



北九州市立花尾小学校...200m(徒歩約3分) スピナマートさくら通り店...180m(徒歩約3分)



RIVIÈRE
YAHATA SAKURA DORI
FLORA

1フロア3邸
角住戸率100%



※掲載の地図は一部施設を省略しております。また、2024年2月現在の現況であり、将来変更することがございます。



【物件概要】 ●名称/リヴィエール八幡さくら通りフローラ ●所在地/北九州市八幡東区前田二丁目22番4 外2 ●交通/西鉄「祇園一丁目」バス停徒歩約1分(70m) ●用途地域/商業地域 ●建ぺい率/54.82% ●容積率/308.97% ●地目/宅地 ●私道負担/なし ●敷地面積/977.79㎡ ●建築面積/535.94㎡ ●延床面積/3767.19㎡(内容積率対象面積/3021.04㎡) ●構造・規模/鉄筋コンクリート造 地上14階建 ●建築確認番号/第ERI-23008820号(2023年7月4日) ●総戸数/39戸 ●敷地所有者/関九州三共 ●売主/関九州三共 ●分譲後の権利形態/(敷地)建物専有面積割合による共有、(建物)区分所有 ●管理形態/全区分所有者にて管理組合を結成し、関サンエージェンシーへ管理委託 ●管理方式/巡回管理 ●設計/工事監理者/前畑紀建築設計事務所 ●工事施工者/福屋建設 ●設計図書閲覧場所/関九州三共及びマンションギャラリー ●駐車場/賃貸駐車場27区画27台(他分譲車庫7区画7台) ●竣工予定/2025年8月上旬 ●入居予定/2025年8月下旬 ●隣接道路/北側 幅員8.2mの道路に28.43m接道、西側 幅員8.0mの道路に31.70m接道、南側 幅員25.03mの道路に18.51m接道 ●電気/暖M・E・M(一括受電) ●ガス/西部ガス ●上下水道/北九州市営上下水道 ●エレベーター/13人乗り1基(速度90m/分)

【第2期物件概要(先着順)】 ●販売戸数/15戸 ●間取り/2LDK・3LDK ●販売価格/2,800万円～4,250万円 ●最多販売価格帯/2,800万円、2,900万円台(各3戸) ●住戸専有面積/63.26㎡～86.28㎡ ●バルコニー面積/17.79㎡～36.06㎡ ●アルコーブ面積/3.29～6.52㎡ ●ウェルカムコート面積/1.29㎡ ●管理費(月額)/6,950円～9,490円 ●修繕積立金(月額)/4,740円～6,470円 ●修繕積立基金(一括)/414,470円～565,300円 ●取引条件有効期限/2025年3月末日 ●広告有効期限/2025年3月末日

お問い合わせは 完全予約制 Tel.093-616-8992

※掲載のCGパースは図面を基に描き起こしたもので実際とは異なります。

ハローデイ門司港店まで徒歩約2分。第2期好評分譲中！

■門司区老松 リヴィエール門司港ファーストビュー

□販売価格/3LDK 3,450万円～
□総戸数/26戸
□入居時期/2025年9月



モデルルーム公開中！

LOCATION

スーパーまで徒歩約2分。小倉・下関方面へのアクセスも良好な環境。



※掲載の地図は一部施設を省略しております。また、2023年8月現在の現況であり、将来変更することがございます。

【物件共通概要】 ●名称/リヴィエール門司港ファーストビュー ●所在地/北九州市門司区老松町1-6-128(地番) ●交通/西鉄「レトロ口」西横バス停 徒歩約4分(約270m) ●用途地域/商業地域 ●建ぺい率/80% ●容積率/400% ●地目/宅地 ●私道負担/なし ●敷地面積/579.10㎡ ●建築面積/286.45㎡ ●延床面積/2,185.04㎡ ●構造・規模/鉄筋コンクリート造地上14階建 ●建築確認番号/第ERI-23040502号(2023年12月27日) ●総戸数/26戸 ●敷地所有者/関九州三共 ●売主/関九州三共 ●管理員の勤務形態/巡回 ●分譲後の権利形態/(敷地)専有面積割合による所有権の共有、(建物)専有面積割合による共有 ●管理形態/全区分所有者にて管理組合を結成し、(株)サンエージェンシーへ管理委託 ●敷地内駐車場/26戸に対して14台(うち分譲駐車場6台) ●設計/工事監理者/株式会社久保建築設計 ●施工/福屋建設 ●設計図書閲覧場所/株式会社九州三共及び販売センター ●竣工予定/2025年8月 ●入居予定/2025年9月 ●隣接道路/(西側)幅員30.00mの道路に25.93m接道 ●電気/九州電力株式会社 ●ガス/西部ガス ●上下水道/北九州市営上下水道 ●エレベーター/13人乗り1基

【第2期分譲物件概要】 ●販売戸数/4戸 ●販売価格/3,450万円～4,680万円 ●間取り/3LDK ●住戸専有面積/76.63㎡～87.81㎡ ●バルコニー面積/20.59㎡～25.32㎡ ●アルコーブ面積/面積2.24㎡～5.22㎡ ●管理費(月額)/13,370円～14,750円 ●修繕積立金(月額)/6,370円～7,020円 ●修繕積立基金(一括)/374,570円～413,050円 ●駐車場使用料(月額)/11,000円 ●バイク置場使用料(月額)/1,500円 ●取引条件有効期限/2025年3月末日 ●広告有効期限/2025年3月末日

お問い合わせは 完全予約制 Tel.093-342-7201

※掲載のCGパースは図面を基に描き起こしたもので実際とは異なります。





ONE-POINT ADVICE

ワンポイント・アドバイス

寒い冬を快適に過ごすポイント!

★ちょっとした工夫で居心地のよい空間に!

おうち時間を快適に過ごすためにまずは家の中の環境をチェックしてみましょう。防寒対策をはじめ、室内の温度や湿度、照明の色合いや装飾、クッションやブランケットといったつるぎのアイテムなど、快適さを演出するツールは多種多様です。アロマを焚いて室内を好みの香りで満たしたり、心が落ち着くような音楽を流したり、食卓に花を飾ったりと毎日の暮らしにちょっとしたアクセントを加えるだけで、おうちの中がさらに居心地のよい空間になります。



★ホットドリンクで体内から温める!

普段は忙しくて、なかなかティータイムを楽しむ余裕がないという方も多いのではないのでしょうか。寒い時期のティータイムは、まさに至福のひとつです。コーヒーや紅茶、ココアやホットレモネード、ホットジンジャーなど好みの飲み物とともに、ゆったりとした時間を過ごしてみませんか。コーヒーや紅茶は豆や茶葉を変えて、いろいろ味をためしてみるのもおすすめです。



★おうち時間を楽しむ!

日に日に冬を感じる寒さとなってきました。寒いのが苦手な人にとって冬の外出は億劫なものです。できればリビングでぬくぬくと暖かく過ごしたいですね。寒くなるにつれてますます増えてくるおうち時間は、退屈せず楽しく快適に過ごしたいものです。



★部屋の環境にも気を配る!

寒い時期に室内を暖かくすると、外気との温度差で窓が結露し、それがカビなどの原因になります。結露を防ぐには、室内の温度や湿度を適切に保つことが必要です。人が生活する部屋は、どうしても湿度が高くなりますので早めに換気して、湿度の高い部屋の空気を湿度の低い外気と入れ替えましょう。また暖気は上に、冷気は下にたまる習性があるため、サーキュレーターなどを併用するのも効果的です。



※上記掲載の写真はイメージです。

リヴィエールマンション新規プロジェクトのご案内

RIVIÈRE MANSION New Project



小倉北区エリア
KOKURA KITAKU



下関エリア
SHIMONOSEKI

北九州に数々の実績を持つ九州三共のリヴィエールマンションシリーズ。現在、小倉北区エリア、下関エリアにおきまして、リヴィエールマンションプロジェクトを計画中です。そこで、計画に先立ちまして皆様の貴重なご意見をマンションづくりに反映させてまいりたいと考えております。あなたの「我が家」への夢を実現するためのまず一歩に、どんなことでもご意見をお聞かせください。



新規プロジェクトのお問い合わせは

(株)九州三共 ☎0120-02-4881 (E-Mail) entry@riviere.gr.jp

(キリトリ線)

リヴィエール会員様 ご見学カード

各分譲中マンションご紹介前にご見学に来られませんか?

分譲中のマンションにはそれぞれ、モデルルームがありますので、お近くにお立ち寄りの際に、ご紹介前に内覧されてはいかがでしょうか?

※このカードをご持参いただくときさやかながら、来場プレゼントも用意しております。

各マンションのお問い合わせは **(株)九州三共** ☎0120-02-4881

有効期限:2025年3月末日まで
*プレゼントのお渡しは1組1個までとさせていただきます。また、プレゼント品につきましては、在庫状況により変更が生じる場合がございますこと、ご了承くださいませ。



RIクリエイト事業部からの
お知らせ

リヴィエールマンションにお住まいの方へ

お住まいの売却や賃貸をお考えの方へ あなたの資産価値を守る

「売りたい」
「貸したい」

私たちに
おまかせ
ください!

リヴィエールマンションRI クリエイト事業部にお任せいただくと、こんなメリットがあります。



メリット1 早期売却、高額売却が期待できます。 ※売却時

リヴィエールマンションを建てた会社なので物件メリットを把握しており、売却も有利に進むことができます。また、新築で分譲中のリヴィエールマンションに毎月多くのマンション購入希望のお客様がいらっしゃいます。

メリット2 簡単!スピード査定が可能です。

図面もあり、構造や設備も把握しているので、適正でスピーディな査定が可能です。

メリット3 面倒なお部屋の維持管理、家賃滞納保障、入居者対応まで一括して請け負います。 ※賃貸時

マンションご見学のお客様から「中古の物件は扱ってないの?」とのお問い合わせが多くありました。その際、これまでは仲介業者様のご紹介のみでしたが、お客様のご要望にお応えするかたちで、社内に「RIクリエイト事業部」を発足させ、直接仲介を行うようになりました。

リヴィエールマンションの九州三共は、おかげさまで62周年。これからも皆様に愛される総合不動産カンパニーを目指します。

お電話
一本で簡単な
無料査定を
行います

お問い合わせは リヴィエールマンションに関することは何でもご相談ください。
(株)九州三共 RIクリエイト事業部 フリーダイヤル ☎0120-02-4881

用地課からの
お知らせ

マンション建設用地 募集!

お電話を頂いたら、直ちに下見にお伺いします。 ■お問い合わせは用地課
皆様の情報をお待ちしています。 ☎093-531-4881

リヴィエールマンションに、お住まいの皆様へ

設備が古くなってきた、
賃貸・売買を検討中、
長期不在が心配...

「RIクリエイト」がお手伝いします!

リフォームプランを無料作成いたします。
10年間設備長期保証付。



リフォームの場合



キッチン 開放感のある女性目線の
キッチンにリフォーム



浴室 洗面 最新設備の浴室・
洗面にリフォーム



書斎

テレワークに最適な
空間にリフォーム



トイレ

最新ウォシュレット
にリフォーム



収納

より使いやすい
収納にリフォーム

お問い合わせは RIクリエイト事業部 フリーダイヤル ☎0120-02-4881

サンエージェンシーからの
お得な情報ご紹介

給湯器の交換目安は

10年~15年です!

住宅設備のことならお任せ下さい!

点検・お見積り

無料!

緊急対応もお任せ下さい!



商品紹介

掲載以外の商品もございます。
まずはお気軽にお問い合わせ下さい!

(提携協力会社)
株式会社 ニチエネ西日本



20号 オート 標準排気
希望小売価格: 377,850円(税込)



20号 給湯専用 標準排気
希望小売価格: 167,970円(税込)



ビルトインコンロ
型式: PD-509WS-60CK (60cm)
希望小売価格: 173,470円(税込)



浴室水栓
型式: TBV03401J
本体価格: 52,030円(税込)

※上記写真はイメージ写真です。



マンション管理業登録 国土交通大臣(大)第090477号
株式会社 **サンエージェンシー**

〒802-0045 福岡県北九州市小倉北区神岳2丁目11番13号
■お問い合わせは・お申し込みは **TEL093-531-4894**
FAX093-531-7070